

Wochen in einem 3D-Verfahren eine neue Schiene angefertigt, die jeweils nur auf bestimmte Zähne Druck ausübt. Die Schiene trägt man zu Hause, sooft es geht. **Kosten:** Um 4000 Euro. **Infos:** siehe Zahnspange.

11 RETAINER
Das ist eine Kunststoff-schiene, die am Ende der Spangenbehandlung innen an die korrigierten Zähne geklebt wird, um sie zu stabilisieren. Er wird mindestens fünf Jahre getragen, damit die Zähne nicht wieder auf krumme Bahnen geraten. **Kosten:** Der Retainer gehört zu einer kompletten kieferorthopädischen Behandlung dazu.

LAUTER GUTE NACHRICHTEN

KARIES KANN MAN ERKENNEN
Mit dem Lasergerät „Diagnodent“ können veränderte Zahnsubstanzen auch in scheinbar intakten Zähnen erkannt werden. Fragen Sie Ihren Zahnarzt.

NIE MEHR ZAHNARZT-ANGST
In immer mehr deutschen Praxen (schon über 3000) werden Patienten durch Hypnose in einen tranceähnlichen Zustand versetzt. Infos unter www.dgzh.de

BOHREN GEHT SCHMERZFREI
Mit einem Wasserlaser: Laserenergie und Wassermoleküle schneiden schmerzfrei. **Nachteil:** An tiefer liegende Stellen muss man sich nach wie vor mit dem Brumm-Bohrer vorarbeiten. Infos unter www.dipura.de

BERÜHMTE ZAHN-FEEN SIE HABEN GUT LACHEN

Das verdanken sie nicht nur ihrem Zahnarzt

BLENDEND WEISS



JULIA ROBERTS

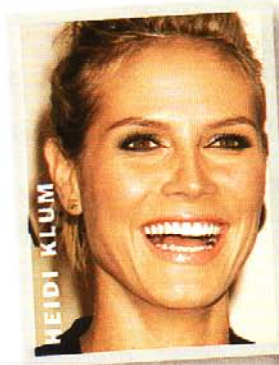

HEIDI KLUM



BEYONCÉ

MUT ZUR LÜCKE



VANESSA PARADIS



MADONNA



ORNELLA MUTI

WER STRAHLT DENN DA?



SARAH JESSICA PARKER



DREW BARRYMORE



GWYNETH PALTROW

